

**ROMÂNIA**  
**JUDEȚUL SIBIU**  
**CONSILIUL LOCAL CISNĂDIE**

**HOTĂRÂREA NR. 52**  
**privind aprobarea organigramei și a statului de funcții**  
**la Spitalul Orășenesc Cisnădie**

Consiliul local al orașului Cisnădie, întrunit în ședință publică ordinară, în număr de 17 consilieri, la data de 30 martie 2017;

Analizând raportul de specialitate nr. 3931/24.03.2017 privind aprobarea organigramei și a statului de funcții la Spitalul Orășenesc Cisnădie, întocmit de Direcția administrație publică locală;

Văzând avizul comisiei juridice, ordine publică, sănătate, protecție socială, învățământ, cultură, culte, tineret și sport, al comisiei economico – financiară, agricultură, programe de dezvoltare și al comisiei tehnice, amenajarea teritoriului, administrarea domeniul public și privat, gospodărie orășenească, mediu și turism;

Având în vedere Hotărârea Consiliului de Administrație al Spitalului Orășenesc Cisnădie nr. 4/2016, avizul Ministerului Sănătății nr. XI/A3603, 38192/2012/CV/2976/2.08.2012 prin care se avizează structura organizatorică a Spitalului Orășenesc Cisnădie și autorizația sanitară de funcționare nr. 140/20.08.2014;

În conformitate cu:

- Ordinul nr. 110//2016 privind aprobarea Normelor de supraveghere, prevenire și limitare a infecțiilor asociate asistenței medicale în unitățile sanitare;
- Ordinul nr. 975/2012 privind organizarea structurii de management al calității serviciilor medicale în cadrul unităților sanitare cu paturi din rețeaua Ministerului Sănătății și a autorităților administrației publice locale;
- Ordinul nr. 870/2004 pentru aprobarea Regulamentului privind timpul de muncă, organizarea și efectuarea gărzilor în unitățile publice din sectorul sanitar;

Potrivit prevederilor Legii nr. 95/2006 privind reforma în domeniul sănătății, cu modificările și completările ulterioare;

În temeiul prevederilor art. 36 alin.(2) lit.”d” și alin. (6) lit. “a” pct. 3, art.45 alin.(1) și art.115 alin. (1) lit.”b” din Legea nr. 215/2001 privind administrația publică locală, republicată, cu modificările și completările ulterioare;

**HOTĂRĂȘTE:**

**Art.1** Se aprobă organigrama Spitalului Orășenesc Cisnădie conform anexei nr. 1 care face parte integrantă din prezenta hotărâre.

**Art.2** Se aprobă statul de funcții la Spitalul Orășenesc Cisnădie, conform anexei nr. 2 care face parte integrantă din prezenta hotărâre.

**Art.3** Se avizează o linie de gardă unică în Spitalul Orășenesc Cisnădie în scopul continuității asistenței medicale între ora de teminare a programului stabilit pentru activitatea curentă a medicilor din cursul dimineții și ora de începere a programului de dimineață din ziua următoare.

**Art.4** Ducerea la îndeplinire a prezentei se asigură de Primarul orașului Cisnădie, prin managerul Spitalului Orășenesc Cisnădie.

**Art.5** Comunicarea și publicitatea prezentei se asigură de către Direcția administrație publică locală.

Adoptată la Cisnădie în data de 30 martie 2017, cu 16 voturi „pentru” și 1 abținere.

**PREȘEDINTE DE ȘEDINȚĂ,  
MARIA ADELA DOBRESCU**

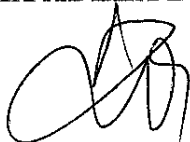

**CONTRASEMNEAZĂ  
SECRETAR,  
CIPRIAN-CONSTANTIN RUSU**

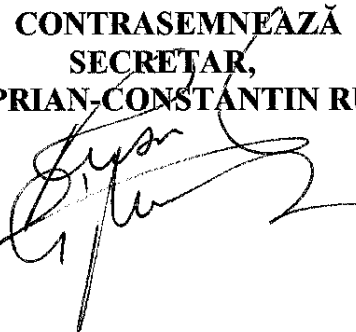

**Difuzare:** 1 ex. Instituția Prefectului - Jud. Sibiu  
1 ex. Primar  
1 ex. Secretar  
1 ex. Dosar ședință  
1 ex. Evidență hotărâri  
1 ex. DAPL.  
1 ex. Direcția economică —  
1 ex. Spitalul Orășenesc Cisnădie —  
1 ex. Afișaj —

**Red./Dact. D.S.**

# ORGANIGRAMA

01.01.2017

NUMĂR TOTAL PATURI 72  
SPITALIZARE ZI PATURI 16

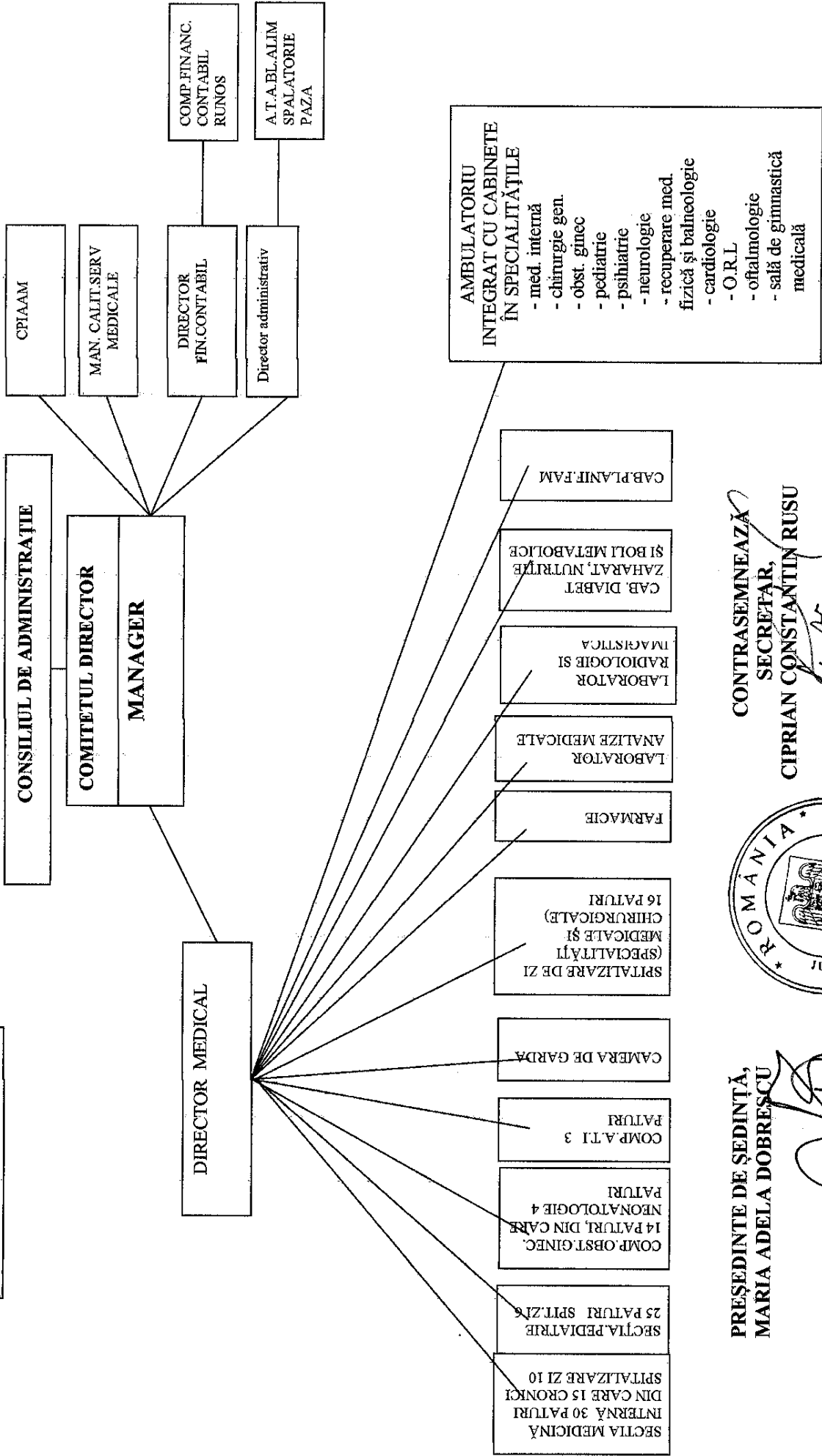

PREȘEDINTE DE ȘEDINȚĂ,  
MARIA ADELA DOBRESCU

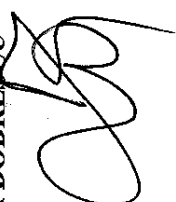
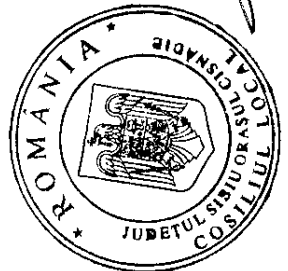
CONTRASEMNEAZĂ  
SECRETAR,  
CIPRIAN CONSTANTIN RUSU





CENTRALIZATOR  
STAT DE FUNCȚII LA DATA DE 01.01.2017

| Nr. Crt. | Denumire functie                          | Nr.posturi Aprobate | Nr.posturi ocup.finanțate CJAS Sibiu | Nr.posturi ocupate finanțate Bugetul de stat | Vacante   |
|----------|---|---------------------|--------------------------------------|--|-----------|
| 1        | Manager spital                            | 1                   | 1                                    |  | 0         |
| 2        | Director medical                          | 1                   | 1                                    |  | 0         |
| 3        | Director financiar                        | 1                   | 1                                    |  | 0         |
| 4        | Director administrativ                    | 1                   | 0                                    |  | 1         |
| 5        | Medic primar S –sef sectie gradatia 5     | 2                   | 1                                    |  | 1         |
| 6        | Medic primar gradatia 5                   | 3                   | 3                                    |  | 0         |
| 7        | Medic specialist S gradatia 2             | 1                   | 1                                    |  | 0         |
| 8        | Medic specialist S gradatia 1             | 1                   | 1                                    |  | 0         |
| 9        | Medic specialist S gradatia 3             | 7                   | 5                                    |  | 2         |
| 10       | Medic primar S gradatia 3                 | 1                   | 1                                    |  | 0         |
| 11       | Medic specialist S gradatia 5             | 2                   | 1                                    |  | 1         |
| 12       | Chimist gradatia 4                        | 1                   | 1                                    |  | 0         |
| 13       | Farmacist S gradatia 4                    | 1                   | 1                                    |  | 0         |
| 14       | Profesor CFM principal gradatia 3         | 1                   |                                      |  | 1         |
| 15       | Asistent medical S gradatia 2             | 1                   | 1                                    |  | 0         |
| 16       | Asistent medical SSD principal gradatia 3 | 2                   | 1                                    |  | 1         |
| 17       | Asistent medical SSD principal gradatia 5 | 1                   | 1                                    |  | 0         |
| 18       | Asistent medical prin.PL gradatia 2       | 4                   | 4                                    |  | 0         |
| 19       | Asistent medical prin.PL gradatia 3       | 2                   | 2                                    |  | 0         |
| 20       | Asistent medical prin.PL gradatia 4       | 2                   | 1                                    |  | 1         |
| 21       | Asistent medical prin.PL gradatia 5       | 4                   | 3                                    |  | 1         |
| 22       | Asistent medical PL gradatia 1            | 4                   | 4                                    |  | 0         |
| 23       | Asistent medical PL gradatia 2            | 1                   | 1                                    |  | 0         |
| 24       | Asistent medical PL gradatia 3            | 2                   | 1                                    |  | 1         |
| 25       | Asistent medical PL gradatia 4            | 3                   | 2                                    |  | 1         |
| 26       | Asistent medical S gradatia 5             | 1                   | 1                                    |  | 0         |
| 27       | Asistent medical PL gradatia 5            | 5                   | 3                                    |  | 2         |
| 28       | Asistent medical debutant PL gradatia     | 2                   | 2                                    |  | 0         |
| 29       | Asistent medical PL gradatia 0            | 2                   | 2                                    |  | 0         |
| 30       | Asistent medical debutant PL gradatia     | 1                   | 0                                    |  | 1         |
| 31       | Registrator medical gradatia 3            | 1                   | 1                                    |  | 0         |
| 32       | Infiriera G gradatia 0                    | 2                   | 1                                    |  | 1         |
| 33       | Infiriera G gradatia 1                    | 2                   | 1                                    |  | 1         |
| 34       | Infiriera G gradatia 2                    | 2                   | 2                                    |  | 0         |
| 35       | Infiriera G gradatia 5                    | 7                   | 6                                    |  | 1         |
| 36       | Infiriera G gradatia 4                    | 3                   | 3                                    |  | 0         |
| 37       | Spalatoarea gradatia 5                    | 1                   | 1                                    |  | 0         |
| 38       | Ingrijitoare curatenie G gradatia 3       | 2                   | 1                                    |  | 1         |
| 39       | Economist S gradul II, gradatia 3         | 1                   | 1                                    |  | 0         |
| 40       | Inginer,economist S                       | 1                   | 1                                    |  | 0         |
| 41       | Conducator autosanitara II gradatia 5     | 1                   | 1                                    |  | 0         |
| 42       | Muncitor calificat I gradatia 5           | 2                   | 2                                    |  | 0         |
| 43       | Muncitor calificat IV gradatia 4          | 1                   | 1                                    |  | 0         |
| 44       | Muncitor calificat gradatia 4             | 1                   | 0                                    |  | 1         |
| 45       | Portar gradatia 3                         | 1                   | 1                                    |  | 0         |
| 46       | Portar gradatia 5                         | 4                   | 4                                    |  | 0         |
|          | <b>TOTAL</b>                              | <b>93</b>           | <b>74</b>                            | <b>0</b>                                     | <b>19</b> |

PREȘEDINTE DE ȘEDINȚĂ,  
MARIA ADELA DOBRESCU

CONTRASEMNEAZĂ  
SECRETAR,  
CIPRIAN CONSTANTIN RUSU

